

PREFEITURA MUNICIPAL DE PATOS DE MINAS

Estudo Técnico Preliminar 60/2026**1. Informações Básicas**

Número do processo:

2. Descrição da necessidade

Estudo criado em 27/04/2025

A Secretaria Municipal de Saúde possui diversos setores assistenciais e administrativos que demandam padronização de vestimentas funcionais, tanto para identificação dos servidores quanto para garantir condições adequadas de trabalho, higiene e segurança.

Atualmente, verifica-se:

- Despadronização dos uniformes entre setores; •
- Desgaste natural das vestimentas em uso;
- Necessidade de reposição periódica devido à alta rotatividade e uso intensivo;
- Exigências sanitárias específicas para ambientes assistenciais (UPA, unidades básicas, etc.).

Além disso, a utilização de uniformes institucionais:

- Facilita a identificação do servidor pelo usuário; •
- Reforça a imagem institucional;
- Atende protocolos de biossegurança;
- Reduz riscos de contaminação cruzada em ambientes de saúde.

Dessa forma, a contratação visa suprir de forma contínua e planejada a demanda por uniformes para os diversos setores da SMS.

3. Área requisitante

Área Requisitante	Responsável
Diretora da Atenção Básica	JÉSSICA LAÍS DE OLIVEIRA PIMENTA
Diretoria de Serviços Especializados	VANESSA VIEIRA CAIXETA BORGES
Diretoria de Urgência e Emergência	NATHALIA SILVA GOMES

4. Descrição dos Requisitos da Contratação

A contratação deverá observar:

Requisitos técnicos

- Tecidos adequados ao uso profissional e hospitalar;
- O objeto a ser adquirido seguirá as especificações definidas no Termo de Referência;
- Resistência a lavagens frequentes (inclusive industriais);
- Conforto térmico e ergonomia;
- Durabilidade e estabilidade dimensional;
- Padronização visual conforme identidade institucional;
- Aplicação de logomarcas por silk ou sublimação resistente.

Requisitos operacionais

- Fornecimento parcelado;
- Entrega conforme demanda da SMS;
- Disponibilização de grade de tamanhos;
- Apresentação de amostras para aprovação prévia.
- A Contratada se responsabilizará por quaisquer despesas decorrentes do transporte dos produtos;
- O prazo de entrega do material deverá ser no máximo de até 45 (quarenta e cinco) dias, contados da data do recebimento da respectiva Nota de Empenho/Ordem de Compra.

Requisitos legais

- Atendimento à Lei nº 14.133/2021;
- Conformidade com normas da ABNT quando aplicáveis;
- Observância das normas sanitárias.

5. Levantamento de Mercado

5.1 Foram analisadas soluções disponíveis no mercado, incluindo:

Alternativa 1 – Aquisição direta (modelo adotado)

Maior controle de qualidade
Padronização institucional
Melhor custo-benefício no médio prazo

Alternativa 2 – Contratação de serviço (locação/lavanderia com fornecimento)

Alto custo contínuo
Dependência de fornecedor
Complexidade contratual

Alternativa 3 – Indenização ao servidor

Perda de padronização Risco
jurídico Inadequação
sanitária

Conclusão: A aquisição por registro de preços é a solução mais eficiente, econômica e adequada.

6. Descrição da solução como um todo

A aquisição por registro de preços é a solução mais eficiente, econômica e adequada. A solução consiste em:

- Registro de preços para fornecimento parcelado de uniformes; •
- Atendimento sob demanda dos setores da SMS;
- Padronização de modelos, cores e logomarcas;
- Garantia de qualidade e durabilidade dos materiais.

Itens contemplados incluem:

- Camisetas (diversos modelos); •
- Camisas sociais;
- Uniformes hospitalares (scrubs, camisolas); •
- Jalecos;
- Coletes;
- Agasalhos; •
- Bonés;
- Conjuntos cirúrgicos.

7. Estimativa das Quantidades a serem Contratadas

Lote	Ampla ME /EPP	Item	Un	Quant.	Especificação	Vlr. Unit. Esti- mado	Vlr. Total Estimado
1	ME /EPP	64449	UN	300	AGASALHO CONFORME DESCRIÇÃO NO TERMO DE REFERÊNCIA: AGASALHO EM TACTEL COR BEGE CLARO, FORRADO, COM ACABAMENTO EM ELÁSTICO NOS PUNHOS E PARTE INFERIOR, FECHAMENTO POR ZÍPER NA COR BRANCA, DETALHE COM VIÉS NA FRENTE E MANGAS, DOIS BOLSOS LATERAIS TIPO FACA. DEVERÁ POSSUIR SILK NA FRENTE E COSTAS CONFORME MODELO. TAMANHOS EM ANEXO.	R\$ 147,50	R\$ 44.250,00
					BERMUDA HOSPITALAR: DESCRIÇÃO CONFORME TERMO DE REFERÊNCIA: BERMUDA HOSPITALAR, COM ELÁSTICO NA CINTURA, COSTURA REFORÇADA, COM ACABAMENTO INTERNO PARA REDUZIR DESCONFORTO OU LESÕES NA		

2	ME /EPP	75725	UN	100	PELE. TECIDO 100% ALGODÃO, GRAMATURA MÉDICA E RESISTENTE A LAVAGENS INDUSTRIAIS. COR AZUL CLARO COM LOGOMARCA OFICIAL DA UPA APLICADA NA PARTE INFERIOR ESQUERDA, TAMANHO 11 X 10 CM, IMPRESSÃO POR ESTAMPARIA INDUSTRIAL (SUBLIMAÇÃO OU SILK HOSPITALAR), RESISTENTE A DESBOTAMENTO.	R\$ 86,00	R\$ 8.600,00
3	ME /EPP	75724	UN	100	BLUSA HOSPITALAR: DESCRIÇÃO CONFORME TERMO DE REFERÊNCIA: BLUSA HOSPITALAR. GOLA EM V, MANGA CURTA, COSTURA REFORÇADA, COM ACABAMENTO INTERNO PARA REDUZIR DESCONFORTO OU LESÕES NA PELE. TECIDO 100% ALGODÃO, GRAMATURA MÉDICA E RESISTENTE A LAVAGENS INDUSTRIAIS. COR AZUL CLARO COM LOGOMARCA OFICIAL DA UPA APLICADA NO PEITO, TAMANHO 11 X 10 CM, IMPRESSÃO POR ESTAMPARIA INDUSTRIAL (SUBLIMAÇÃO OU SILK HOSPITALAR), RESISTENTE A DESBOTAMENTO.	R\$ 140,00	R\$ 14.000,00
4	ME /EPP	64439	UN	150	BONÉ CONFORME DESCRIÇÃO NO TERMO DE REFERÊNCIA: BONÉ, CONFECCIONADO EM BRIM 100% ALGODÃO, 210 G/M2, COM ABA, COM REGULADOR TRASEIRO EM METAL (FIVELA), COLORIDO, SILKADO NA FRENTE, CONFORME MODELO, COR E ESPECIFICAÇÕES EM ANEXO.	R\$ 18,90	R\$ 2.835,00
					CAMISA SOCIAL MANGA CURTA FEMININA ACINTURADA: DESCRIÇÃO CONFORME TERMO DE REFERÊNCIA: CAMISA SOCIAL MANGA CURTA FEMININA POSSUIR OS SEGUINTE PARÂMETROS BÁSICOS: CAMISA SOCIAL FEMININA CONFECCIONADA EM MODELAGEM LEVEMENTE ACINTURADA, GARANTINDO CAIMENTO ADEQUADO, MOBILIDADE E APRESENTAÇÃO PROFISSIONAL. POSSUI GOLA TRADICIONAL, BEM ESTRUTURADA, COM REFORÇO INTERNO QUE MANTÉM O FORMATO AO LONGO DO USO. O FECHAMENTO FRONTAL É FEITO POR BOTÕES ALINHADOS E RESISTENTES, COM VISTA VISTA APARENTE E ACABAMENTO INTERNO LIMPO E BARRA CONVENCIONAL, ASSEGURANDO MAIOR DURABILIDADE E ESTÉTICA UNIFORME. DEVE CONTER UM BOLSO FRONTAL. AS MANGAS CURTAS POSSUEM CORTE CLÁSSICO, PERMITINDO VENTILAÇÃO ADEQUADA E CONFORTO DURANTE LONGAS JORNADAS DE TRABALHO, MANTENDO APARÊNCIA FORMAL E ALINHADA. AS COSTURAS SÃO REFORÇADAS NOS OMBROS, LATERAIS E ÁREAS DE MAIOR TENSÃO, GARANTINDO MAIOR RESISTÊNCIA AO USO CONTÍNUO. COMPOSIÇÃO DO		

5	ME /EPP	75719	UN	150	<p>TECIDO: TECIDO COMPOSTO POR 27% POLIÉSTER E 73% ALGODÃO, OFERECENDO EQUILÍBRIO ENTRE PRATICIDADE, DURABILIDADE E CONFORTO. O POLIÉSTER PROPORCIONA RESISTÊNCIA AO DESGASTE, MAIOR DURABILIDADE, MENOR ENCOLHIMENTO E BAIXA TENDÊNCIA A AMASSAR. O ALGODÃO GARANTE MACIEZ, RESPIRABILIDADE E CONFORTO TÉRMICO, TORNANDO A PEÇA IDEAL PARA USO PROLONGADO EM AMBIENTES PROFISSIONAIS. O TECIDO DEVE POSSUIR TOQUE SUAVE, VENTILAÇÃO ADEQUADA, SECAGEM RÁPIDA E RESISTÊNCIA A DESBOTAMENTO, PRESERVANDO COR E ESTRUTURA MESMO APÓS MÚLTIPLAS LAVAGENS. A CAMISA DEVE APRESENTAR EXCELENTE ESTABILIDADE DIMENSIONAL, MANTENDO O CAIMENTO AO LONGO DO TEMPO. OBSERVAÇÃO: NAS MANGAS NA PARTE SUPERIOR SERÁ SILKADO DO LADO ESQUERDO A BANDEIRA DA CIDADE DE PATOS DE MINAS ESCRITO ABAIXO DO DESENHO SECRETARIA MUNICIPAL DE SAÚDE E DO LADO DIREITO O SÍMBOLO DO SUS. NA PARTE DA FRENTE DA BLUSA DO LADO DO PEITO ESQUERDO DEVERÁ CONTER O BRASÃO DA PREFEITURA MUNICIPAL DE PATOS DE MINAS, ESCRITO ACIMA DO BRASÃO CLÍNICA DE ESPECIALIDADES E NA PARTE INFERIOR PREFEITURA DE PATOS DE MINAS O BRASÃO NA COR PADRÃO DO MUNICÍPIO E A ESCRITA NA COR AZUL, CONFORME MODELO ABAIXO. TAMANHOS: PP, P, M, G, GG, XG, XGG, EG E EGG. OBSERVAÇÃO: A DEFINIÇÃO DO QUANTITATIVO DE ACORDO COM OS TAMANHOS OCORRERÁ APÓS ENVIO DO MODELO. A GRADE DE TAMANHOS DEVE SER ENVIADA NO TECIDO DESCRITO /LICITADO PARA CONFERÊNCIA. E A COR A SER DEFINIDA OCORRERÁ APÓS O ENVIO DA AMOSTRA DA GRADE DE C ORES PELO FABRICANTE.</p>	R\$ 110,00	R\$ 16.500,00
	ME /EPP				<p>CAMISA SOCIAL MANGA LONGA FEMININA: DESCRIÇÃO CONFORME TERMO DE REFERÊNCIA: CAMISA SOCIAL MANGA LONGA FEMININA POSSUIR OS SEGUINTE PARÂMETROS BÁSICOS: CAMISA DE MANGA LONGA FEMININA CONFECCIONADA EM TECIDO LEVE, RESISTENTE E CONFORTÁVEL, ADEQUADA PARA USO PROFISSIONAL. MODELAGEM LEVEMENTE ACINTURADA, COM CAIMENTO ESTRUTURADO QUE PERMITE MOBILIDADE SEM COMPROMETER A APRESENTAÇÃO FORMAL DA PEÇA. POSSUI GOLA TRADICIONAL, FECHAMENTO FRONTAL POR BOTÕES ALINHADOS, VISTA APARENTE, E MANGAS LONGAS COM PUNHOS AJUSTÁVEIS POR BOTÕES. CONTA COM COSTURAS REFORÇADAS, ACABAMENTO INTERNO LIMPO E BARRA</p>		

6	75720	UN	150	<p>CONVENCIONAL. DEVE CONTER UM BOLSO FRONTAL. A PEÇA DEVE APRESENTAR CORTE QUE FAVOREÇA O AJUSTE AO CORPO SEM RESTRINGIR MOVIMENTOS, GARANTINDO CONFORTO DURANTE LONGOS PERÍODOS DE USO. O TECIDO PODE SER COMPOSTO POR MISTURA DE FIBRAS SINTÉTICAS E/OU NATURAIS, DEVENDO OFERECER RESPIRABILIDADE, RESISTÊNCIA AO USO DIÁRIO, FÁCIL MANUTENÇÃO, BAIXA TENDÊNCIA A AMASSAR E BOA DURABILIDADE. COMPOSIÇÃO DO TECIDO: TECIDO COMPOSTO POR 27% POLIÉSTER E 73% ALGODÃO, PROPORCIONANDO EQUILÍBRIO ENTRE DURABILIDADE, CONFORTO TÉRMICO E FÁCIL MANUTENÇÃO. O POLIÉSTER OFERECE RESISTÊNCIA AO DESGASTE, MAIOR ESTABILIDADE DIMENSIONAL E MENOR TENDÊNCIA A AMASSAR. O ALGODÃO CONTRIBUI COM MACIEZ, RESPIRABILIDADE E CONFORTO, TORNANDO A PEÇA ADEQUADA PARA USO PROLONGADO EM AMBIENTES PROFISSIONAIS. O MATERIAL DEVE APRESENTAR TOQUE SUAVE, BOA VENTILAÇÃO, SECAGEM RÁPIDA E RESISTÊNCIA A DESBOTAMENTO, GARANTINDO PRESERVAÇÃO DA COR E DO CAIMENTO AO LONGO DO TEMPO. O TECIDO DEVE AINDA PERMITIR LAVAGEM SIMPLES, SEM NECESSIDADE DE CUIDADOS ESPECIAIS, FAVORECENDO A ROTINA DE TRABALHO DAS SERVIDORAS. OBSERVAÇÃO: NAS MANGAS NA PARTE SUPERIOR SERÁ SILKADO DO LADO ESQUERDO A BANDEIRA DA CIDADE DE PATOS DE MINAS ESCRITO ABAIXO DO DESENHO SECRETARIA MUNICIPAL DE SAÚDE E DO LADO DIREITO O SÍMBOLO DO SUS. NA PARTE DA FRENTE DA BLUSA DO LADO DO PEITO ESQUERDO DEVERÁ CONTER O BRASÃO DA PREFEITURA MUNICIPAL DE PATOS DE MINAS, ESCRITO ACIMA DO BRASÃO CLÍNICA DE ESPECIALIDADES E NA PARTE INFERIOR PREFEITURA DE PATOS DE MINAS O BRASÃO NA COR PADRÃO DO MUNICÍPIO E A ESCRITA NA COR AZUL, CONFORME MODELO ABAIXO. TAMANHOS: PP, P, M, G, GG, XG, XGG, EG E EGG. OBSERVAÇÃO: A DEFINIÇÃO DO QUANTITATIVO DE ACORDO COM OS TAMANHOS OCORRERÁ APÓS ENVIO DO MODELO. A GRADE DE TAMANHOS DEVE SER ENVIADA NO TECIDO DESCRITO /LICITADO PARA CONFERÊNCIA. E A COR A SER DEFINIDA OCORRERÁ APÓS O ENVIO DA AMOSTRA DA GRADE DE CORES PELO FABRICANTE.</p>	R\$ 122,50	R\$ 18.375,00
	ME /EPP			<p>CAMISA SOCIAL MANGA LONGA MASCULINA: DESCRIÇÃO CONFORME TERMO DE REFERÊNCIA: CAMISA SOCIAL MANGA LONGA MASCULINA POSSUIR OS SEGUINTE PARÂMETROS BÁSICOS: CAMISA DE MANGA LONGA SOCIAL MASCULINA CONFECCIONADA EM MODELAGEM</p>		

7	75723	UN	100	<p>CLÁSSICA, DESENVOLVIDA PARA PROPORCIONAR CONFORTO, MOBILIDADE E APRESENTAÇÃO PROFISSIONAL. POSSUI GOLA TRADICIONAL, ESTRUTURADA COM REFORÇO INTERNO PARA MANTER O FORMATO ADEQUADO MESMO APÓS LONGOS PERÍODOS DE USO. O FECHAMENTO FRONTAL É COMPOSTO POR BOTÕES RESISTENTES, BEM DISTRIBUÍDOS, ALINHADOS VISTA APARENTE, E FIXADOS COM COSTURA REFORÇADA, GARANTINDO DURABILIDADE E ACABAMENTO ALINHADO. AS MANGAS LONGAS APRESENTAM PUNHOS AJUSTÁVEIS COM BOTÕES, PERMITINDO ADEQUAÇÃO AO TAMANHO DO R\$ R\$ PULSO E FACILITANDO A MOBILIDADE DURANTE AS ATIVIDADES PROFISSIONAIS. AS COSTURAS, ESPECIALMENTE EM OMBROS, LATERAIS, GOLA E PUNHOS, SÃO REFORÇADAS PARA SUPORTAR O USO CONTÍNUO E REPETITIVO, ASSEGURANDO MAIOR VIDA ÚTIL À PEÇA. CONTENDO UM BOLSO FRONTAL. A BARRA SEGUE PADRÃO CONVENCIONAL, GARANTINDO CAIMENTO ADEQUADO, SEJA UTILIZADA POR DENTRO OU POR FORA DA CALÇA. COMPOSIÇÃO DO TECIDO: TECIDO COMPOSTO POR 27% POLIÉSTER E 73% ALGODÃO, PROPORCIONANDO EQUILÍBRIO ENTRE RESISTÊNCIA, DURABILIDADE E CONFORTO. O POLIÉSTER OFERECE ESTABILIDADE DIMENSIONAL, MENOR ENCOLHIMENTO, SECAGEM RÁPIDA E BAIXA TENDÊNCIA A AMASSAR. O ALGODÃO GARANTE CONFORTO TÉRMICO, MACIEZ, RESPIRABILIDADE E TOQUE AGRADÁVEL, TORNANDO O USO PROLONGADO MAIS CONFORTÁVEL. O TECIDO DEVE APRESENTAR TOQUE SUAVE, VENTILAÇÃO ADEQUADA, RESISTÊNCIA AO DESBOTAMENTO E FACILIDADE DE MANUTENÇÃO, PRESERVANDO COR E CAIMENTO MESMO APÓS LAVAGENS FREQUENTES. OBSERVAÇÃO: NAS MANGAS NA PARTE SUPERIOR SERÁ SILKADO DO LADO ESQUERDO A BANDEIRA DA CIDADE DE PATOS DE MINAS ESCRITO ABAIXO DO DESENHO SECRETARIA MUNICIPAL DE SAÚDE E DO LADO DIREITO O SÍMBOLO DO SUS. NA PARTE DA FRENTE DA BLUSA DO LADO DO PEITO ESQUERDO DEVERÁ CONTER O BRASÃO DA PREFEITURA MUNICIPAL DE PATOS DE MINAS, ESCRITO ACIMA DO BRASÃO CLÍNICA DE ESPECIALIDADES E NA PARTE INFERIOR PREFEITURA DE PATOS DE MINAS O BRASÃO NA COR PADRÃO DO MUNICÍPIO E A ESCRITA NA COR AZUL, CONFORME MODELO ABAIXO. TAMANHOS: P, M, G, GG, XG, XGG, EG E EGG. OBSERVAÇÃO: A DEFINIÇÃO DO QUANTITATIVO DE ACORDO COM OS TAMANHOS OCORRERÁ APÓS ENVIO DO MODELO. A GRADE DE TAMANHOS DEVE SER ENVIADA NO TECIDO DESCRITO</p> <p>/LICITADO PARA CONFERÊNCIA. E A COR A SER DEFINIDA</p>	R\$ 123,50	R\$ 12.350,00
---	-------	----	-----	---	---------------	------------------

					OCORRERÁ APÓS O ENVIO DA AMOSTRA DA GRADE DE CORES PELO FABRICANTE.		
8	ME /EPP	75722	UN	100	<p>CAMISA SOCIAL MANGA CURTA MASCULINA: DESCRIÇÃO CONFORME TERMO DE REFERÊNCIA: CAMISA SOCIAL MANGA CURTA MASCULINA POSSUIR OS SEGUINTE PARÂMETROS BÁSICOS: CAMISA SOCIAL MASCULINA DE MANGA CURTA CONFECCIONADA EM MODELAGEM CLÁSSICA, DESENVOLVIDA PARA PROPORCIONAR CONFORTO, MOBILIDADE E APRESENTAÇÃO PROFISSIONAL. POSSUI GOLA TRADICIONAL, ESTRUTURADA COM REFORÇO INTERNO PARA MANTER O FORMATO DURANTE O USO. O FECHAMENTO FRONTAL É COMPOSTO POR BOTÕES RESISTENTES E BEM DISTRIBUÍDOS, ALINHADOS, VISTA APARENTE. AS MANGAS CURTAS APRESENTAM CORTE RETO, PERMITINDO BOA VENTILAÇÃO E CONFORTO TÉRMICO, TORNANDO A PEÇA ADEQUADA PARA ROTINAS R\$ R\$ PROFISSIONAIS QUE EXIGEM PRATICIDADE E CONSERVAÇÃO DA APARÊNCIA FORMAL. AS COSTURAS, ESPECIALMENTE NOS OMBROS, LATERAIS E GOLA, SÃO REFORÇADAS PARA SUPORTAR O USO CONTÍNUO E REPETITIVO. CONTENDO UM BOLSO FRONTAL. A BARRA SEGUE PADRÃO CONVENCIONAL, FAVORECENDO BOM CAIMENTO TANTO POR DENTRO QUANTO POR FORA DA CALÇA. COMPOSIÇÃO DO TECIDO: TECIDO COMPOSTO POR 27% POLIÉSTER E 73% ALGODÃO, GARANTINDO RESISTÊNCIA, DURABILIDADE E CONFORTO. O POLIÉSTER OFERECE MAIOR ESTABILIDADE DIMENSIONAL, SECAGEM RÁPIDA, RESISTÊNCIA AO DESGASTE E MENOR TENDÊNCIA A AMASSAR. O ALGODÃO PROPORCIONA RESPIRABILIDADE, MACIEZ E CONFORTO TÉRMICO, TORNANDO O USO PROLONGADO MAIS AGRAVÁVEL. O TECIDO DEVE APRESENTAR TOQUE SUAVE, VENTILAÇÃO ADEQUADA, FÁCIL MANUTENÇÃO, RESISTÊNCIA AO DESBOTAMENTO E PRESERVAÇÃO DO CAIMENTO APÓS LAVAGENS FREQUENTES. OBSERVAÇÃO: NAS MANGAS NA PARTE SUPERIOR SERÁ SILKADO DO LADO ESQUERDO A BANDEIRA DA CIDADE DE PATOS DE MINAS ESCRITO ABAIXO DO DESENHO SECRETARIA MUNICIPAL DE SAÚDE E DO LADO DIREITO O SÍMBOLO DO SUS. NA PARTE DA FRENTE DA BLUSA DO LADO DO PEITO ESQUERDO DEVERÁ CONTER O BRASÃO DA PREFEITURA MUNICIPAL DE PATOS DE MINAS, ESCRITO ACIMA DO BRASÃO CLÍNICA DE ESPECIALIDADES E NA PARTE INFERIOR PREFEITURA DE PATOS DE MINAS O BRASÃO NA COR PADRÃO DO MUNICÍPIO E A ESCRITA NA COR AZUL, CONFORME MODELO ABAIXO. TAMANHOS: P, M, G, GG, XG, XGG, EG E EGG. OBSERVAÇÃO: A DEFINIÇÃO DO</p>	R\$ 111,40	R\$ 11.140,00

					QUANTITATIVO DE ACORDO COM OS TAMANHOS OCORRERÁ APÓS ENVIO DO MODELO. A GRADE DE TAMANHOS DEVE SER ENVIADA NO TECIDO DESCRITO /LICITADO PARA CONFERÊNCIA. E A COR A SER DEFINIDA OCORRERÁ APÓS O ENVIO DA AMOSTRA DA GRADE DE CORES PELO FABRICANTE.		
9	AMPLA	64929	UN	1.700	CAMISETA DRY FIT MANGA CURTA CONFORME DESCRIÇÃO NO TERMO DE REFERÊNCIA: CAMISETA DRY FIT MANGA CURTA CONFORME DESCRIÇÃO NO TERMO DE REFERÊNCIA: CAMISETA MALHA DRY FIT OU TECIDO TECNOLÓGICO PARA FINS ESPORTIVOS COM PROPRIEDADES DE GERENCIAMENTO DE UMIDADE, COMPOSTO POR 96% POLIAMIDA E 4% ELASTANO, GRAMATURA DE 130G/M² A 160G/M, TRAMA DO TECIDO EM FORMATO DE COLMEIA, NA COR A ESCOLHER PELO LICITANTE, “GOLA REDONDA” A ESCOLHER PELO LICITANTE, MANGA CURTA COM SILK EM UMA DAS MANGAS E SILK NA FRENTE E NAS COSTAS CONFORME MODELO, ANEXO. TAMANHOS VARIANDO DE P, M, G, GG, XG, XXG, XXGG, SENDO DEFINIDAS AS QUANTIDADES APÓS ENVIO DA GRADE DE TAMANHOS PELA EMPRESA OBS: A GRADE DE TAMANHO DE CAMISETAS DEVE SER NO TECIDO DESCRITO/LICITADO PARA CONFERÊNCIA. MODELO ANEXO.	R\$ 79,63	R\$ 135.371,00
10	ME /EPP	64930	UN	300	CAMISETA DRY FIT MANGA CURTA CONFORME DESCRIÇÃO NO TERMO DE REFERÊNCIA - ME/EPP: CAMISETA DRY FIT MANGA CURTA CONFORME DESCRIÇÃO NO TERMO DE REFERÊNCIA: CAMISETA MALHA DRY FIT OU TECIDO TECNOLÓGICO PARA FINS ESPORTIVOS COM PROPRIEDADES DE GERENCIAMENTO DE UMIDADE, COMPOSTO POR 96% POLIAMIDA E 4% ELASTANO, GRAMATURA DE 130G/M² A 160G/M, TRAMA DO TECIDO EM FORMATO DE COLMEIA, NA COR A ESCOLHER PELO LICITANTE, “GOLA REDONDA” A ESCOLHER PELO LICITANTE, MANGA CURTA COM SILK EM UMA DAS MANGAS E SILK NA FRENTE E NAS COSTAS CONFORME MODELO, ANEXO. TAMANHOS VARIANDO DE P, M, G, GG, XG, XXG, XXGG, SENDO DEFINIDAS AS QUANTIDADES APÓS ENVIO DA GRADE DE TAMANHOS PELA EMPRESA OBS: A GRADE DE TAMANHO DE CAMISETAS DEVE SER NO TECIDO DESCRITO/LICITADO PARA CONFERÊNCIA. MODELO ANEXO.	R\$ 79,63	R\$ 23.889,00

11	ME /EPP	75726	UN	560	CAMISETA MALHA PV MANGA COMPRIDA: DESCRIÇÃO CONFORME TERMO DE REFERÊNCIA: CAMISETA MALHA PV NÃO TUBULAR, 67% POLIÉSTER E 33% VISCOSE, 158G /M², GOLA REDONDA, MANGA COMPRIDA, SEM PUNHO , TAMANHOS: PP, P, M, G, GG, XG, XGG, EG E EGG. COR E SILK A DEFINIR.	R\$ 55,00	R\$ 30.800,00
12	AMPLA	55757	UN	8.500	CAMISETA MANGA CURTA (ESPECIFICAÇÃO CONFORME TERMO DE REFERÊNCIA): CAMISETA MALHA PV NÃO TUBULAR, 67% POLIÉSTER E 33% VISCOSE, 158G/M², NA COR BRANCA, GOLA REDONDA OU EM V , COR A DEFINIR, MANGA CURTA SEM PUNHO NA COR BRANCA COM SILK, CONFORME MODELO, COR, TAMANHOS CONFORME ESPECIFICAÇÕES EM ANEXO. TAMANHOS: PP, P, M, G, GG, XG, XGG, EG E EGG.	R\$ 50,40	R\$ 428.400,00

13	ME /EPP	58562	UN	1.500	CAMISETA MANGA CURTA (ESPECIFICAÇÃO CONFORME TERMO DE REFERÊNCIA) EXCLUSIVO ME/EPP: CAMISETA MALHA PV NÃO TUBULAR, 67% POLIÉSTER E 33% VISCOSE, 158G/M², NA COR BRANCA. GOLA REDONDA OU EM V, COR A DEFINIR, MANGA CURTA SEM PUNHO NA COR BRANCA COM SILK, CONFORME MODELO, COR, TAMANHOS CONFORME ESPECIFICAÇÕES EM ANEXO. TAMANHOS: PP, P, M, G, GG, XG, XGG, EG E EGG.	R\$ 50,40	R\$ 75.600,00
14	ME /EPP	75543	UN	500	CAMISOLA DE USO HOSPITALAR UNISSEX: DESCRIÇÃO CONFORME TERMO DE REFERÊNCIA: CAMISOLA DE USO HOSPITALAR UNISSEX: DESCRIÇÃO CONFORME TERMO DE REFERÊNCIA: CAMISOLA DE USO HOSPITALAR PARA PACIENTE, MODELO ADULTO, UNISSEX. MODELO: TRANSPASSADA NA FRENTE, COM ABERTURA FRONTAL E TIRAS (CADARÇOS) INTERNAS E EXTERNAS PARA AMARRAÇÃO, GARANTINDO AJUSTE E DISCRICÃO. COR: BRANCA (REQUISITO OBRIGATÓRIO). MATERIAL/TECIDO: CONFECCIONADA EM TECIDO DE ALTA QUALIDADE, DURÁVEL E RESISTENTE A MÚLTIPLAS LAVAGENS, 100% ALGODÃO (COMO PERCAL 180 FIOS, BRIM LEVE) COM GRAMATURA MÍNIMA DE 120 G/M². O TECIDO DEVE SER DO TIPO "TINGIMENTO INDANTHREN" PARA GARANTIR A SOLIDEZ DA COR E RESISTÊNCIA A PROCESSOS DE LAVAGEM INDUSTRIAL. MANGA: JAPONESA. COMPRIMENTO: ABAIXO DO JOELHO (ENTRE 90 A 115 CM). ACABAMENTO: COSTURA DUPLA PARA MAIOR RESISTÊNCIA E DURABILIDADE. NÃO DEVE APRESENTAR REBARBAS, FALHAS NO TECIDO OU COSTURAS SOLTAS. TAMANHOS: A LICITANTE DEVERÁ FORNECER A CAMISOLA EM DIVERSOS TAMANHOS: P, M, G, GG, XG A SEREM DEFINIDOS CONFORME ORDEM DE COMPRA. AS MEDIDAS DE TÓRAX, CINTURA, QUADRIL E COMPRIMENTO DEVEM SEGUIR AS NORMAS ABNT. COR E SILK A DEFINIR.	R\$ 95,98	R\$ 47.990,00
15	ME /EPP	75718	UN	100	CAMISOLA HOSPITALAR ADULTO MODELO UNISSEX: DESCRIÇÃO CONFORME TERMO DE REFERÊNCIA: CAMISOLA HOSPITALAR ADULTO MODELO UNISSEX: DESCRIÇÃO CONFORME TERMO DE REFERÊNCIA : CAMISOLA HOSPITALAR ADULTO, MODELO UNISSEX. ABERTA NAS COSTAS, COM FECHAMENTO POR TIRAS OU AMARRAÇÃO (MÍNIMO DE 2 PONTOS), GOLA V, MANGA CURTA, COMPRIMENTO ABAIXO DO JOELHO, REFORÇADA, COM ACABAMENTO INTERNO PARA EVITAR DESCONFORTO OU LESÕES NA PELE. TECIDO 100% ALGODÃO, GRAMATURA MÉDIA, RESISTENTE A LAVAGENS INDUSTRIAIS, MATERIAL HIPOALERGÊNICO E DE FÁCIL HIGIENIZAÇÃO. A LICITANTE DEVERÁ FORNECER A	R\$ 92,84	R\$ 9.284,00

					CAMISOLA EM DIVERSOS TAMANHOS: P, M, G, GG, XG, A SEREM DEFINIDOS CONFORME ORDEM DE COMPRA. AS MEDIDAS DE TÓRAX, CINTURA, QUADRIL E COMPRIMENTO DEVEM SEGUIR AS NORMAS ABNT. LOGOMARCA: APLICADA NO PEITO, TAMANHO 11 X 10 CM, IMPRESSÃO POR ESTAMPARIA INDUSTRIAL (SUBLIMAÇÃO OU SILK HOSPITALAR), RESISTENTE A DESBOTAMENTO. COR A DEFINIR.		
16	ME /EPP	64386	UN	300	COLETE DE BRIM: DESCRIÇÃO CONFORME TERMO DE REFERÊNCIA: COLETE; ABERTO NA PARTE FRONTAL; CONFECCIONADO EM BRIM 100% ALGODÃO, 210 G/M2; COLORIDO; SEM MANGAS; SEM GOLA; CONTEDO OITO BOLSOS FRONTAIS, SENDO: DOIS BOLSOS TIPO ENVELOPE COM ZÍPER E FORRADOS COM MATERIAL IMPERMEÁVEL (LAMINACEL 020) , DOIS BOLSOS COM ZÍPER (COSTURADOS SOBRE OS BOLSOS IMPERMEÁVEIS) E QUATRO BOLSOS COM TAMPA E VELCRO; UM BOLSO TRASEIRO TIPO ENVELOPE COM ZÍPER E UM BOLSO INTERNO ABERTO; COM TODOS OS ZIPERS NA COR PRETA; SILKADO NA FRENTE E NAS COSTAS; CONFORME MODELO, COR, TAMANHO E ESPECIFICAÇÕES EM ANEXO.	R\$ 185,00	R\$ 55.500,00
17	ME /EPP	64478	UN	350	CONJUNTO PARA CENTRO CIRÚRGICO (CALÇA E BLUSA) CONFORME DESCRIÇÃO NO TERMO DE REFERÊNCIA: CONJUNTO PARA CENTRO CIRÚRGICO; EM BRIM LEVE, SARJA 2/1, 100% ALGODÃO, GRAMATURAMINIMA 207G/M², PRE ENCOLHIDO; COMPOSTO POR: UMA CALÇA COM ELÁSTICO NA CINTURA MEDINDO 3CM DE LARGURA, SEM BRAGUILHA E UMA BLUSA COM MANGAS CURTAS, GOLA EM V E 3 BOLSOS TRADICIONAIS, SENDO 2 NA ALTURA DA CINTURA (1 ESQUERDO E 1 DIREITO) E 1 NA ALTURA DO PEITO NO LADO ESQUERDO COM SILK, CONFORME MODELO, TAMANHO E ESPECIFICAÇÕES EM ANEXO. ENVIAR UNIFORME PARA DEFINIÇÃO FINAL DE TAMANHO E PARA APROVAÇÃO (TECIDO, LOGOMARCAS). OS CONJUNTOS SERÃO FABRICADOS COM COR A DEFINIR NO MOMENTO DO PEDIDO. NAS CORES: VINHO, AZUL MARINHO, AZUL CLARO, VERDE, CINZA GRAFITE, LILÁS.	R\$ 99,64	R\$ 34.874,00
18	ME /EPP	54848	UN	150	JALECO FEMININO EM MATERIAL GABARDINE COM ELASTANO, COR BRANCA, TIPO LONGO, MANGA COMPRIDA COM SILK NAS DUAS MANGAS, TRÊS BOLSOS, SENDO DOIS NA ALTURA DA CINTURA E UM NO PEITO ESQUERDO COM SILK, CARACTERÍSTICAS DA COLA E	R\$ 120,00	R\$ 18.000,00

					CINTURA CONFORME MODELO ANEXO. TAMANHOS E SILK ANEXO		
19	ME /EPP	64479	UN	150	<p>SCRUB EM GARBADINE PREMIUM EM ALFAIATARIA CONFORME DESCRIÇÃO NO TERMO DE REFERÊNCIA: CONJUNTO SCRUB DEVE POSSUIR OS SEGUINTE PARÂMETROS BÁSICOS: SCRUB FEMININO E MASCULINO COM BLUSA COM DECOTE EM V CLÁSSICO, QUE VALORIZA O VISUAL E GARANTE PRATICIDADE NO VESTIR, ABERTURA LATERAL DISCRETA, PROPORCIONANDO UM VISUAL MODERNO, FUNCIONAL E DE FÁCIL AJUSTE. MANGA CURTA SENDO QUE DO LADO ESQUERDO SERÁ SILKADO A BANDEIRA DA CIDADE DE PATOS DE MINAS ESCRITO ABAIXO DO DESENHO SECRETARIA MUNICIPAL DE SAÚDE E DO LADO DIREITO O SÍMBOLO DO SUS. POSSUI BOLSO NO LADO ESQUERDO DO PEITO, IDEAL PARA PEQUENOS ITENS DE USO FREQUENTE, QUE DEVERÁ CONTER O BRASÃO DA PREFEITURA MUNICIPAL DE PATOS DE MINAS, ESCRITO ACIMA DO BRASÃO CLÍNICA DE ESPECIALIDADES E NA PARTE INFERIOR DO BRASÃO PREFEITURA DE PATOS DE MINAS O BRASÃO NA COR PADRÃO DO MUNICÍPIO E A ESCRITA NA COR AZUL, CONFORME MODELO ABAIXO. ALÉM DE DOIS BOLSOS FRONTAIS NA PARTE INFERIOR QUE AMPLIAM A CAPACIDADE DE ARMAZENAMENTO. O CORTE DA PEÇA OFERECE CONFORTO E LIBERDADE DE MOVIMENTOS, MANTENDO UM ASPECTO PROFISSIONAL, ALINHADO DURANTE TODA A ROTINA DE TRABALHO. CALÇA PROJETADA PARA OFERECER PRATICIDADE E CONFORTO AO LONGO DO DIA, COM CÓS DE ELÁSTICO QUE GARANTE AJUSTE SEGURO E FLEXÍVEL À CINTURA. CONTA COM DOIS BOLSOS FRONTAIS AMPLOS E DOIS BOLSOS TRASEIRO LOCALIZADO DO LADO DIREITO E ESQUERDO, PERMITINDO MELHOR ORGANIZAÇÃO E FÁCIL ACESSO AOS OBJETOS DE USO COTIDIANO. O DESIGN DA CALÇA FAVORECE A MOBILIDADE E MANTÉM UM VISUAL PROFISSIONAL ADEQUADO A AMBIENTES DE TRABALHO EXIGENTES. O TECIDO EM ALFAIATARIA UTILIZADO PARA A CONFECÇÃO DO SCRUBÉ COMPOSTO POR APROXIMADAMENTE 95% POLIÉSTER E 5% ELASTANO (GABARDINE), RESULTANDO EM UM MATERIAL LEVE, RESISTENTE E DE EXCELENTE DESEMPENHO PARA USO PROFISSIONAL. A PREDOMINÂNCIA DO POLIÉSTER CONFERE ALTA DURABILIDADE, RESISTÊNCIA AO DESGASTE E MANUTENÇÃO DA COR MESMO APÓS LAVAGENS FREQUENTES. O MATERIAL APRESENTA BOA ESTABILIDADE DIMENSIONAL, EVITANDO DEFORMAÇÕES E GARANTINDO APARÊNCIA SEMPRE ALINHADA. O ELASTANO PRESENTE NA COMPOSIÇÃO OFERECE</p>	R\$ 251,00	R\$ 37.650,00

				<p>ELASTICIDADE MODERADA, QUE MELHORA O CAIMENTO DA PEÇA E POSSIBILITA MAIOR AMPLITUDE DE MOVIMENTOS, PROPORCIONANDO CONFORTO DURANTE JORNADAS PROLONGADAS. O TECIDO É RESPIRÁVEL, DE SECAGEM RÁPIDA, TOQUE SUAVE E BAIXA TENDÊNCIA A AMASSAR, TORNANDO-SE IDEAL PARA AMBIENTES DE SAÚDE E ATIVIDADES QUE EXIGEM MOBILIDADE, PRATICIDADE, HIGIENE E CONFORTO TÉRMICO. TAMANHOS: P, M, G, GG, XG, XGG, EG E EGG. OBSERVAÇÃO: A DEFINIÇÃO DO QUANTITATIVO DE ACORDO COM OS TAMANHOS OCORRERÁ APÓS ENVIO DO MODELO. A GRADE DE TAMANHOS DEVERÁ SER ENVIADA NO TECIDO DESCRITO/LICITADO PARA CONFERÊNCIA. E A COR A SER DEFINIDA OCORRERÁ APÓS O ENVIO DA AMOSTRA DA GRADE DE CORES PELO FABRICANTE.</p>		
--	--	--	--	--	--	--

8. Estimativa do Valor da Contratação

O valor de referência estimado para a contratação é de **R\$ 1.025.408,00 (um milhão, vinte e cinco mil, quatrocentos e oito reais).**

9. Justificativa para o Parcelamento ou não da Solução

A contratação será parcelada conforme a demanda dos setores da SMS. O

parcelamento:

- Evita estoque excessivo;
- Reduz perdas;
- Garante melhor gestão orçamentária.

10. Contratações Correlatas e/ou Interdependentes

Não se verifica contratações correlatas nem interdependentes para a viabilidade e aquisição destes materiais.

11. Alinhamento entre a Contratação e o Planejamento

11.1 O objeto da contratação não foi previsto no Plano de Contratações Anual 2025, contudo, devido à necessidade de fornecer uniformes adequados aos agentes de trânsito, a Secretaria Municipal de Trânsito, Transporte e Mobilidade de Patos de Minas (SETTRAM) identificou a urgência dessa aquisição. Com base nas funções dos agentes, que incluem fiscalização, orientação e educação no trânsito, a aquisição dos uniformes é imprescindível para garantir a segurança e a visibilidade desses profissionais nas vias públicas, especialmente em função das mudanças que ocorrerão no trânsito da cidade.

12. Resultados Pretendidos

Com a contratação, espera-se:

- Padronização visual dos servidores;
 - Melhoria na identificação pelo usuário;
 - Maior conforto e segurança no trabalho;
- Atendimento às normas sanitárias;
- Redução de gastos com reposições emergenciais;
- Ganho de eficiência operacional.

13. Providências a serem Adotadas

Providências a serem adotadas para mitigação de riscos identificados: •

- Exigência de peça piloto;
- Cláusula de rejeição de itens fora da especificação;
- Elaboração do Termo de Referência detalhado;
- Definição de layout e identidade visual;
- Planejamento de distribuição por setor;
- Indicação de gestor e fiscal do contrato;
- Definição de cronograma de entregas.

14. Possíveis Impactos Ambientais

Possíveis impactos:

- Geração de resíduos têxteis;
- Uso de materiais sintéticos.

Medidas mitigadoras:

- Redução de reposição frequente;
- Estímulo ao descarte adequado;

15. Declaração de Viabilidade

Esta equipe de planejamento declara **viável** esta contratação.

15.1. Justificativa da Viabilidade

Tendo em vista a necessidade de padronizar e uniformizar os servidores da SMS, esta equipe declara a contratação viável.

16. Responsáveis

Todas as assinaturas eletrônicas seguem o horário oficial de Brasília e fundamentam-se no §3º do Art. 4º do [Decreto nº 10.543, de 13 de novembro de 2020](#).

VANESSA VIEIRA CAIXETA BORGES

Diretora de Serviços Especializados

JESSICA LAIS DE OLIVEIRA PIMENTA

Diretora de Atenção Básica

NATHALIA SILVA GOMES

Diretora de Urgência e Emergência



LOTE 1 - ITEM: 64.449



Tamanhos

P	M	G	GG	EXG	ESPECIAL (lar. 80 cm x altu 85 cm)	TOTAL
40	70	60	65	45	20	300



LOTE 2 - ITEM: 75.725



LOTE 3 - ITEM: 75.724



LOTE 4 - ITEM: 64.439



LOTE 5 - ITEM: 75.719



Tamanhos

PP	P	M	G	GG	XG	XGG	EG	EGG	TOTAL
20	20	40	20	20	10	10	5	5	150

OBS.:

- MODELO MERAMENTE ILUSTRATIVO, PODERÁ SOFRER ALTERAÇÕES NA SUA ARTE.

- OS TAMANHOS SERÃO CONFIRMADOS POSTERIORMENTE ATRAVÉS DO MOSTRUÁRIO DO FORNECEDOR GANHADOR.

**LOTE 6 - ITEM: 75.720****Tamanhos**

PP	P	M	G	GG	XG	XGG	EG	EGG	TOTAL
20	20	40	20	20	10	10	5	5	150

OBS.:

- MODELO MERAMENTE ILUSTRATIVO, PODERÁ SOFRER ALTERAÇÕES NA SUA ARTE.
- OS TAMANHOS SERÃO CONFIRMADOS POSTERIORMENTE ATRAVÉS DO MOSTRUÁRIO DO FORNECEDOR GANHADOR.

LOTE 7 - ITEM: 75.723**Tamanhos**

PP	P	M	G	GG	XG	XGG	EG	EGG	TOTAL
20	20	40	20	20	10	10	5	5	150

OBS.:

- MODELO MERAMENTE ILUSTRATIVO, PODERÁ SOFRER ALTERAÇÕES NA SUA ARTE.
- OS TAMANHOS SERÃO CONFIRMADOS POSTERIORMENTE ATRAVÉS DO MOSTRUÁRIO DO FORNECEDOR GANHADOR.



PREFEITURA DE PATOS DE MINAS

SAÚDE

LOTE 8 - ITEM: 75.722



Tamanhos

PP	P	M	G	GG	XG	XGG	EG	EGG	TOTAL
10	20	30	10	10	10	5	3	2	100

OBS.:

- MODELO MERAMENTE ILUSTRATIVO, PODERÁ SOFRER ALTERAÇÕES NA SUA ARTE.

- OS TAMANHOS SERÃO CONFIRMADOS POSTERIORMENTE ATRAVÉS DO MOSTRUÁRIO DO FORNECEDOR GANHADOR.

LOTE 9 - ITEM: 64.929



Tamanhos



PP	P	M	G	GG	XG	XGG	EG	EGG	TOTAL
100	350	550	300	300	100	50	30	20	1.700

OBS.:

- MODELO MERAMENTE ILUSTRATIVO, PODERÁ SOFRER ALTERAÇÕES NA SUA ARTE.

- OS TAMANHOS SERÃO CONFIRMADOS POSTERIORMENTE ATRAVÉS DO MOSTRUÁRIO DO FORNECEDOR GANHADOR.

LOTE 10 - ITEM: 64.930



Tamanhos

PP	P	M	G	GG	XG	XGG	EG	EGG	TOTAL
20	30	100	50	50	20	10	10	10	300

OBS.:

- MODELO MERAMENTE ILUSTRATIVO, PODERÁ SOFRER ALTERAÇÕES NA SUA ARTE.

- OS TAMANHOS SERÃO CONFIRMADOS POSTERIORMENTE ATRAVÉS DO MOSTRUÁRIO DO FORNECEDOR GANHADOR.

**LOTE 11 - ITEM: 75.726****Tamanhos**

PP	P	M	G	GG	XG	XGG	EG	EGG	TOTAL
50	100	160	100	50	50	30	10	10	560

OBS.:

- MODELO MERAMENTE ILUSTRATIVO, PODERÁ SOFRER ALTERAÇÕES NA SUA ARTE. OS SILKS NAS PARTE DA FRENTE E NAS COSTAS SERÃO DIVERSIFICADOS.

- OS TAMANHOS SERÃO CONFIRMADOS POSTERIORMENTE ATRAVÉS DO MOSTRUÁRIO DO FORNECEDOR GANHADOR.

**LOTE 12 - ITEM: 55.757****Tamanhos**

PP	P	M	G	GG	XG	XGG	EG	EGG	TOTAL
500	1.500	2.500	2.000	1.000	400	300	200	100	8.500

OBS.:

- MODELO MERAMENTE ILUSTRATIVO, PODERÁ SOFRER ALTERAÇÕES NA SUA ARTE. O SILK NA PARTE DA FRENTE E AS CORES DO TECIDO SERÃO DIVERSIFICADOS.

- OS TAMANHOS SERÃO CONFIRMADOS POSTERIORMENTE ATRAVÉS DO MOSTRUÁRIO DO FORNECEDOR GANHADOR.

**LOTE 13 – ITEM: 58.562****Tamanhos**

PP	P	M	G	GG	XG	XGG	EG	EGG	TOTAL
50	200	500	300	200	100	50	50	50	1.500

OBS.:

- MODELO MERAMENTE ILUSTRATIVO, PODERÁ SOFRER ALTERAÇÕES NA SUA ARTE. O SILK NA PARTE DA FRENTE E AS CORES DO TECIDO SERÃO DIVERSIFICADOS.

- OS TAMANHOS SERÃO CONFIRMADOS POSTERIORMENTE ATRAVÉS DO MOSTRUÁRIO DO FORNECEDOR GANHADOR.

**LOTE 14 - ITEM: 75.543****TAMANHOS**

P	M	G	GG	XG	TOTAL
50	50	200	150	50	500

OBS.:

- MODELO MERAMENTE ILUSTRATIVO, PODERÁ SOFRER ALTERAÇÕES NA SUA ARTE. O SILK NA PARTE DA FRENTE E AS CORES DO TECIDO SERÃO DIVERSIFICADOS.

- OS TAMANHOS SERÃO CONFIRMADOS POSTERIORMENTE ATRAVÉS DO MOSTRUÁRIO DO FORNECEDOR GANHADOR.

**LOTE 15 - ITEM: 75.718****TAMANHOS**

P	M	G	GG	XG	TOTAL
10	20	30	30	10	100

OBS.:

- MODELO MERAMENTE ILUSTRATIVO, PODERÁ SOFRER ALTERAÇÕES NA SUA ARTE. O SILK NA PARTE DA FRENTE E AS CORES DO TECIDO SERÃO DIVERSIFICADOS.

- OS TAMANHOS SERÃO CONFIRMADOS POSTERIORMENTE ATRAVÉS DO MOSTRUÁRIO DO FORNECEDOR GANHADOR.

**LOTE 16 - ITEM: 64.386****Tamanhos**

P	M	G	GG	EXG	TOTAL
10	80	100	100	10	300

OBS.:

- MODELO MERAMENTE ILUSTRATIVO, PODERÁ SOFRER ALTERAÇÕES NA SUA ARTE.

- OS TAMANHOS SERÃO CONFIRMADOS POSTERIORMENTE ATRAVÉS DO MOSTRUÁRIO DO FORNECEDOR GANHADOR.

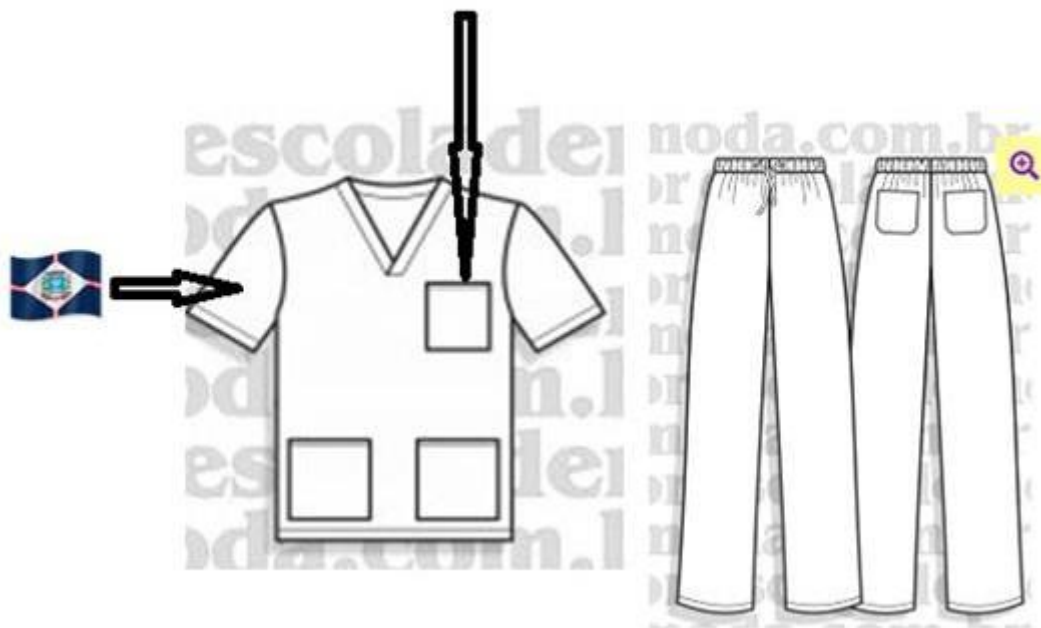
**LOTE 17 - ITEM: 64.478****A DEFINIR****Tamanhos**

COR	P	M	G	GG	EXG	EXGG	TOTAL
VINHO	06	06	06			18	350
AZUL MARINHO		20	20	20		60	
AZUL CLARO	10	30	30	30		100	
VERDE	20	20	20	20		80	
CINZA GRAFITE		10				10	
LILÁS	12	20	12	12		56	
ROXO			5				
AZUL CIANO		8		8	5	21	



OBS.:

- MODELO MERAMENTE ILUSTRATIVO, PODERÁ SOFRER ALTERAÇÕES NA SUA ARTE.
- OS TAMANHOS SERÃO CONFIRMADOS POSTERIORMENTE ATRAVÉS DO MOSTRUÁRIO DO FORNECEDOR GANHADOR.

LOTE 18 - ITEM: 54.848



Tamanhos

P	M	G	GG	EXG	XXG	TOTAL
20	30	45	30	15	10	150

OBS.:

- MODELO MERAMENTE ILUSTRATIVO, PODERÁ SOFRER ALTERAÇÕES NA SUA ARTE.



- OS TAMANHOS SERÃO CONFIRMADOS POSTERIORMENTE ATRAVÉS DO MOSTRUÁRIO DO FORNECEDOR GANHADOR.

LOTE 19 - ITEM: 64.479



Tamanhos

P	M	G	GG	EXG	XXG	TOTAL
20	30	45	30	15	10	150

OBS.:

- MODELO MERAMENTE ILUSTRATIVO, PODERÁ SOFRER ALTERAÇÕES NA SUA ARTE.

- OS TAMANHOS SERÃO CONFIRMADOS POSTERIORMENTE ATRAVÉS DO MOSTRUÁRIO DO FORNECEDOR GANHADOR.

7 - ETP984959 000060 2026 pdf

Código do documento 27d1a95f-1799-4410-80ec-ebfa494e1891



Assinaturas



Nathália Silva Gomes
saude.urgencia@patosdeminas.mg.gov.br
Assinou

Nathália Silva Gomes



JESSICA LAIS DE OLIVEIRA PIMENTA
saude.atencaobasica@patosdeminas.mg.gov.br
Assinou

JESSICA LAIS DE OLIVEIRA PIMENTA



VANESSA VIEIRA CAIXETA BORGES
vanessavcborges@gmail.com
Assinou

VANESSA VIEIRA CAIXETA BORGES

Eventos do documento

28 Apr 2026, 18:04:58

Documento 27d1a95f-1799-4410-80ec-ebfa494e1891 criado por SECRETARIA MUNICIPAL DE SAÚDE (121a2773-68b9-4ed4-bf75-604e48a41f0c). Email:saude.compras@patosdeminas.mg.gov.br. - DATE_ATOM: 2026-04-28T18:04:58-03:00

28 Apr 2026, 18:06:04

Assinaturas iniciadas por SECRETARIA MUNICIPAL DE SAÚDE (121a2773-68b9-4ed4-bf75-604e48a41f0c). Email: saude.compras@patosdeminas.mg.gov.br. - DATE_ATOM: 2026-04-28T18:06:04-03:00

28 Apr 2026, 19:26:08

JESSICA LAIS DE OLIVEIRA PIMENTA Assinou (39b15ccd-9dfd-4126-b77e-b161951a1b36) - Email: saude.atencaobasica@patosdeminas.mg.gov.br - IP: 179.84.148.79 (179-84-148-79.user.vivozap.com.br porta: 41140) - Geolocalização: -18.860157569143055 -46.08569491565241 - Documento de identificação informado: 097.975.036-90 - DATE_ATOM: 2026-04-28T19:26:08-03:00

28 Apr 2026, 20:12:28

NATHÁLIA SILVA GOMES Assinou (5f1815a0-9106-411e-872b-2c3d6a19a379) - Email: saude.urgencia@patosdeminas.mg.gov.br - IP: 138.0.66.210 (138-0-66-210-static.onnettelecom.com.br porta: 56744) - Documento de identificação informado: 074.752.386-01 - DATE_ATOM: 2026-04-28T20:12:28-03:00

28 Apr 2026, 22:18:44

VANESSA VIEIRA CAIXETA BORGES Assinou - Email: vanessavcborges@gmail.com - IP: 189.15.125.129 (189-015-125-129.xd-dynamic.algarnetsuper.com.br porta: 21872) - Documento de identificação informado:

087.943.696-40 - DATE_ATOM: 2026-04-28T22:18:44-03:00

Hash do documento original

(SHA256):b4844530c5dd2c64bdcf140bd9466c121eddad4e7bcfa544df18aa74225668a1

(SHA512):01a04435c6ecc94ef265d71b446179e754678d190d6d2705b6e0db41a53f3d0e87722bd88073a6badcc73bf35a7fc7146cbd303a2cf84e275616bc0a0424ec7c

Esse log pertence única e exclusivamente aos documentos de HASH acima



Esse documento está assinado e certificado pela D4Sign

Integridade certificada no padrão ICP-BRASIL

Assinaturas eletrônicas e físicas têm igual validade legal, conforme MP 2.200-2/2001 e Lei 14.063/2020.
